

**ORTOFOTO**

○ AREA OGGETTO DI INTERVENTO

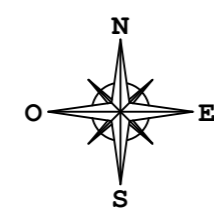
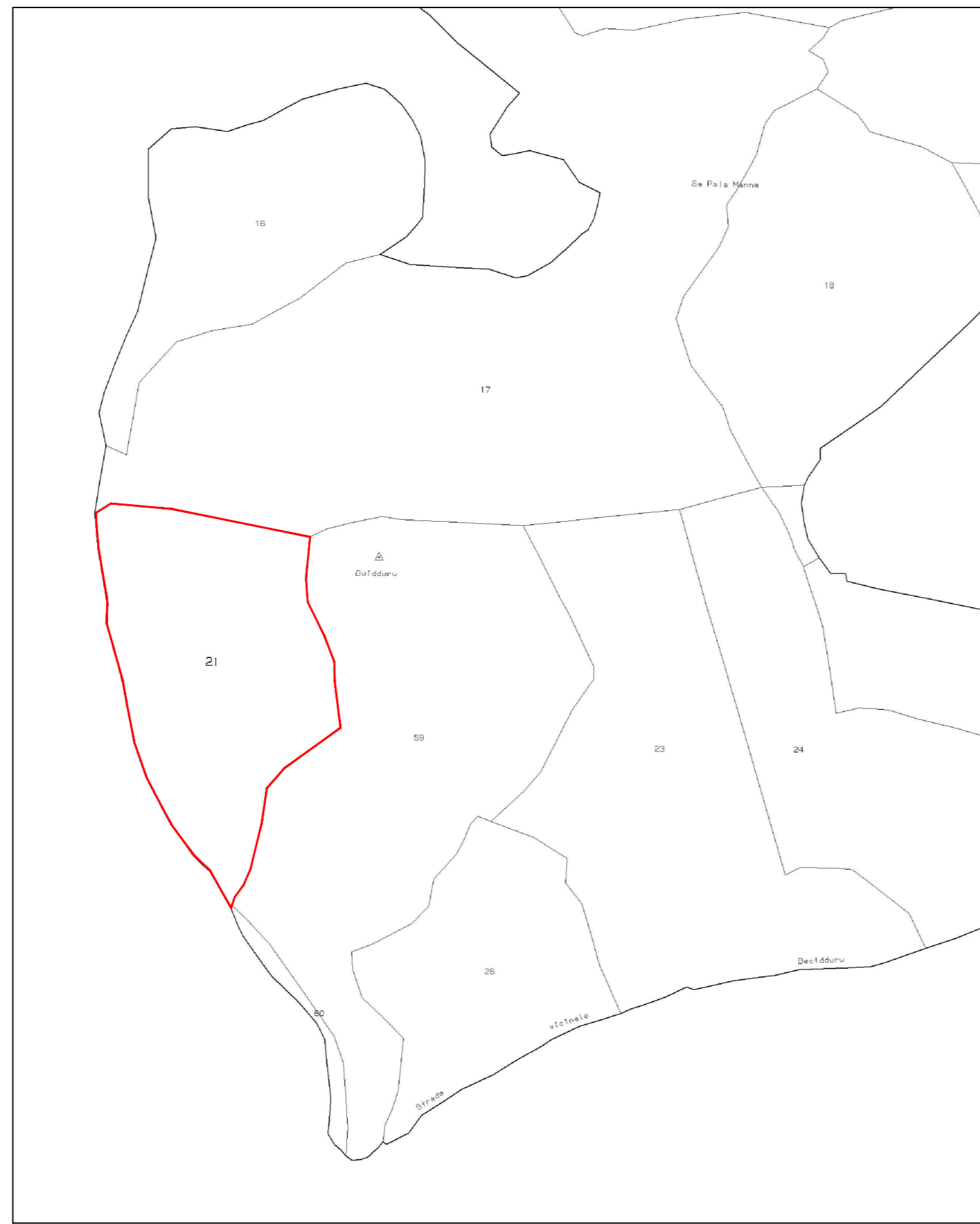

**PLANIMETRIA CATASTALE**

SCALA 1:2.000

○ AREA OGGETTO DI INTERVENTO - FG.14 - MAPP.21

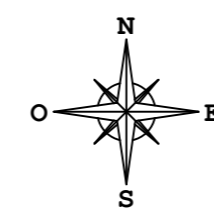

**COROGRAFIA I.G.M.**

SCALA 1:25.000

○ AREA OGGETTO DI INTERVENTO

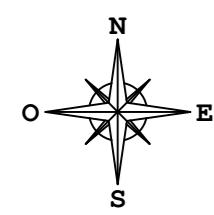
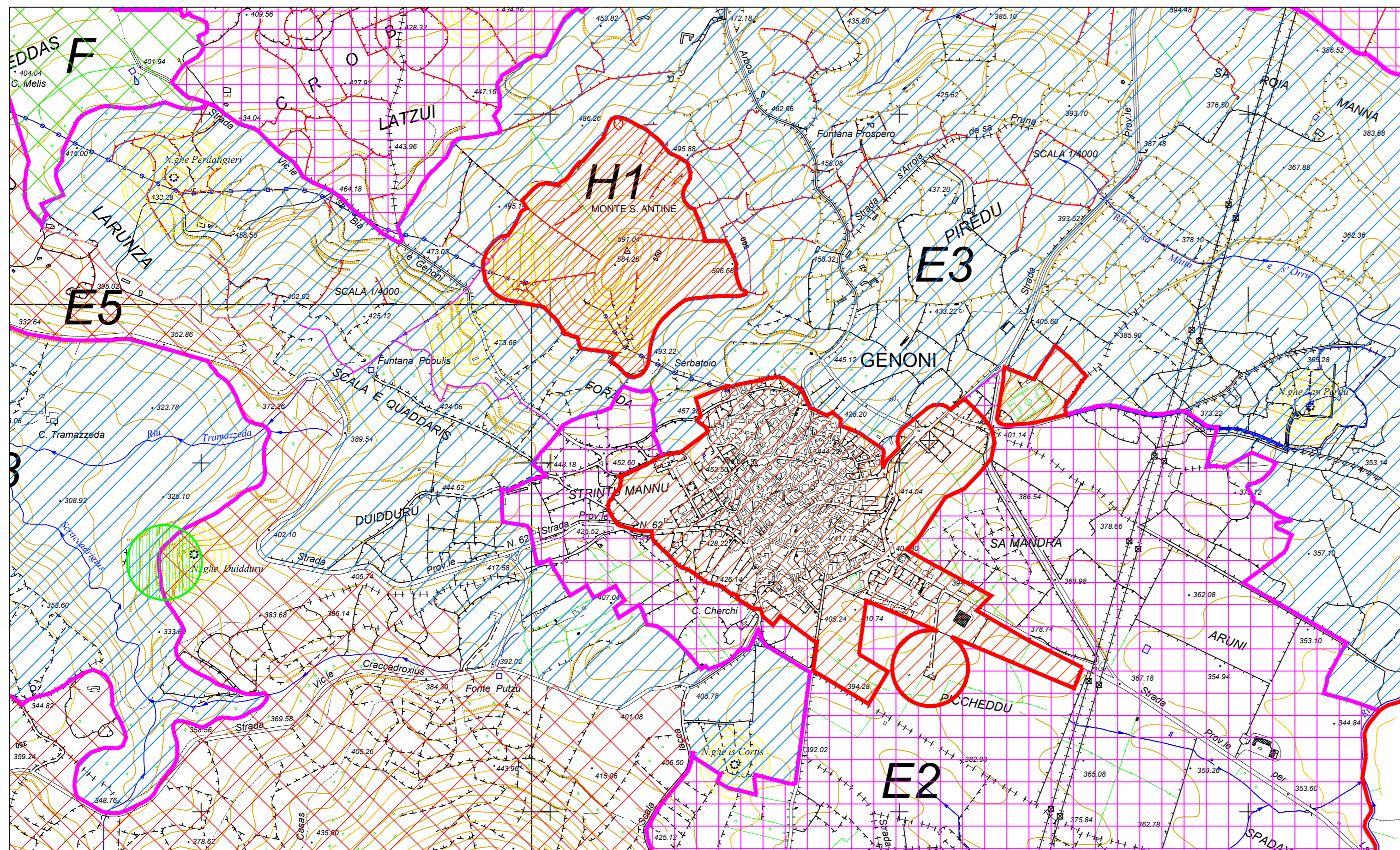

**PIANO URBANISTICO COMUNALE**

SCALA 1:10.000

LEGENDA

- ZONA H1
- ZONA E2
- ZONA E3
- ZONA E5
- ZONA F
- ZONA S3
- AREA RIPIORTATO SU ALLEGATO
- ZONA ARCHEOLOGICA <RAGGIO 150 MT>
- ZONA ARCHEOLOGICA <RAGGIO 100 MT>
- UBICAZIONE AREA OGGETTO DI INTERVENTO

**COMUNE DI GENONI**  
PROVINCIA DI ORISTANO

**PROGETTO DEFINITIVO-ESECUTIVO**

**MESSA IN SICUREZZA, CONSERVAZIONE, VALORIZZAZIONE DEL SITO DI CAVA GEOPALEONTOLOGICO DI "DUIDDURU"**

Visto: IL RESPONSABILE DEL PROCEDIMENTO  
ARCH.J. PIERINO PORRU

ALLEGATO:	<b>T.01</b>	<b>INQUADRAMENTO URBANISTICO E TERRITORIALE</b>
SCALA:	VARIE	
DATA:	NOVEMBRE 2015	

IL PROGETTISTA :

**A.T.P.**  
INGEGNERIA & AMBIENTE  
STUDIO TECNICO ASSOCIATO  
ING. LAI - ING. TUVERI - DOTT.AGR. GHISU -  
DOTT. GEOL. TIZIANA CARRUS

Via dei Grilli n°29  
09134 Cagliari  
Tel/fax: 070-2346031  
E-mail: ingegneria.ambiente.ca@gmail.com

REV	NOME FILE	DATA	DESCRIZIONE	REDATTO	CONTROLLATO	APPROVATO
3						
2						
1						
0	T.01_inquadramento	NOVEMBRE 2015	PRIMA EMISSIONE	ing. LAI	ing. TUVERI	ing. LAI